長崎駅前バスターミナルからの経路
（ヒルトン長崎まで 徒歩 7 ～ 10 分程度）

Hilton NAGASAKI

＜エレベーターをご利用の場合は２ページ目をご覧ください＞

1. バスターミナル出口正面の歩道橋をお上りください

2. 高架上を突き当りまで直進してください

3. 突き当りを【長崎駅】の表示に従い右へ
お進みください

4. エスカレーターまたはエレベータで地上へ降り
長崎駅構内へお進みください

5. 長崎駅構内を西口へ直進してください

6. ヒルトン長崎２階レセプションには、歩行者専用デッキで、または１階エントランスには横断歩道を渡ってお越しください

ヒルトン長崎
hilton-nagasaki.com
〒850-0058 長崎市尾上町 4-2　T: 095-829-5111　E: HiltonNagasaki.info@hilton-nagasaki.com

長崎駅前バスターミナルからの経路
（エレベーターを利用して 9 ～ 15 分程度）

Hilton NAGASAKI

□エレベーターをご利用のお客様へ

1. バスターミナルを出ましたら左へお進みください

2. 横断歩道を渡り左折、赤枠箇所のドア内側にエレベーターがございます

3. お乗りの際と反対側のドアから出て奥のスロープをご利用ください

4. 建物を出て高架をまっすぐお進みください

5. 突き当りを【長崎駅】の表示に従い右へお進みください

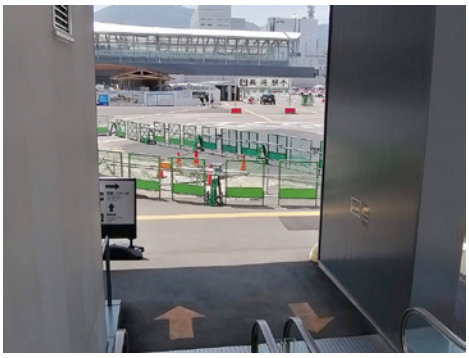

6. エレベータで地上へ降り長崎駅構内へお進みください

9. 長崎駅構内を西口（いなさ口）へ直進してください

10. ヒルトン長崎には、歩行者専用デッキ左奥のエレベーターから２階レセプションへお越しになるか、横断歩道を渡って１階エントランスへお越しください

ヒルトン長崎　hilton-nagasaki.com
〒850-0058 長崎市尾上町 4-2　T: 095-829-5111　E: HiltonNagasaki.info@hilton-nagasaki.com